

Brochure d'information

# Bretagne

*du 17 au 22 Mai 2023*



*L'enclos paroissial de Pleyben  
Sainte Anne d'Auray  
Le Grand Pardon de saint Yves*

*Avec le Diocèse  
de Montpellier*

Service diocésain

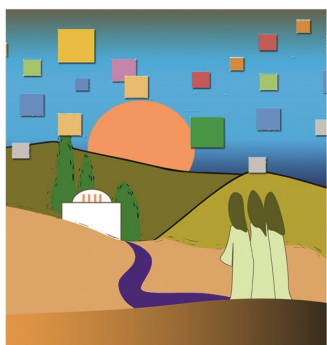

des pèlerinages

**Direction Diocésaine des Pèlerinages**

3 rue Guiran B.P 81455

30017 NIMES Cedex 1

Tel: 04 66 36 33 68 site web : [pele30.fr](http://pele30.fr)

Courriel: [pele30@eveche30.fr](mailto:pele30@eveche30.fr)

## PROGRAMME

Ce programme non contractuel peut être modifié pour des raisons  
inconnues au moment de l'édition de ce document

### MERCREDI 17 Mai : Marseille / Brest / Pleyben.

Départ en autocar de Nimes Maison diocésaine vers l'aéroport de Marseille  
Provence.

06H10 Convocation à l'aéroport de Marseille.

08H10 : Décollage de **Marseille** à destination de Brest – *Vol Transavia*

10H00 : Arrivée à **Brest**.

Puis départ vers Pleyben

*Déjeuner.*

**L'après-midi**, découverte de l'**enclos paroissial de Pleyben** considéré comme l'un des plus beaux ensembles architecturaux du patrimoine religieux de l'époque.

Puis nous nous rendrons au **Mont Saint-Michel de Brasparts**, qui culmine à 380 mètres et où se trouve la **chapelle Saint-Michel** datant du XVIIe siècle.

[Messe d'ouverture.](#)

*Installation, dîner et nuit à Brest à l'hôtel Center*

*4 Boulevard Léon Blum, 29200 Brest – Tel : 02 98 807 807*

### JEUDI 18 Mai : Landévennec / Quimper

**Le matin**, nous nous rendons à **Landevennec** pour découvrir l'abbaye fondée par saint Guénolé.

Rencontre avec un Frère de la communauté bénédictine.

[Messe à l'abbaye Saint-Guénolé.](#)

*Déjeuner*

**L'après-midi**, découverte guidée de Quimper, Ville d'Art et d'Histoire : **Le quartier de Locmaria**.

**L'abbaye de Locmaria** est le plus ancien établissement chrétien de la ville. **Les maisons à pans de bois** témoignent du savoir-faire médiéval.

La **cathédrale Saint Corentin** et le **Palais des Évêques** se dressent sur la place Saint Corentin, noyau vital de la cité close.

### VENDREDI 19 Mai : Carnac/ Sainte Anne d'Auray

**Le matin**, départ vers le site **mégalithique de Carnac** pour une visite guidée.

*Déjeuner à Sainte Anne d'Auray.*

**L'après-midi** : Découverte du **Sanctuaire de Sainte Anne d'Auray** : ses monuments, le cloître, la galerie d'art sacré, la Basilique.

Vidéo sur l'histoire du Pèlerinage.

[Vers 16h00 : Messe à la Basilique.](#)

*Installation, dîner et nuit à Saint Meen le grand.*

## **SAMEDI 20 Mai : Querrien / Côte de granit rose**

**Le matin** : Visite guidée du **Sanctuaire Notre-Dame de toute Aide de Querrien** : le seul lieu d'apparition mariale reconnu par l'Église Catholique en Bretagne.

**L'après-midi**, continuation vers la côte de Granit Rose et le Grand Site naturel de **Ploumanac'h** : promenade entre landes et amas de granit rose dont certains atteignent plus de vingt mètres de haut. C'est l'une des plus belles promenades de la région.

[Messe](#)

*Dîner et nuit à Plérin au Brit Hotel*

*4 rue François Jacob ZAC de l'Arrivée, 22190 Plérin – Tel : 02 96 78 80 03*

## **DIMANCHE 21 Mai : Tréguier (le pardon de saint Yves)**

**Le matin**, départ vers Tréguier, ancienne cité épiscopale, évangélisée au VIème siècle par Saint Tugdual. Nous y verrons la somptueuse **Cathédrale Saint Tugdual**, une des plus belles de toute la Bretagne, et son cloître gothique du XVème siècle.

Nous assisterons au traditionnel **pardon de Saint-Yves, patron des Bretons et des avocats**.

[Vers 10h00 : grand-messe pontificale](#)

[Procession du chef de saint Yves](#)

*Déjeuner.*

Vers 15h00 : chapelet médité

Vers 16H00 : vêpres et salut du saint Sacrement

*Toute la journée, animation du centre-ville - musique et danse traditionnelle du pays vannetais. (Programme sous réserve de modification pour 2023 )*

En fin d'après-midi, continuation vers Saint Brieuc.

*Dîner et nuit à Plérin au Brit Hotel*

*4 rue François Jacob ZAC de l'Arrivée, 22190 Plérin – Tel : 02 96 78 80 03*

## **LUNDI 22 Mai : Saint Brieuc / Brest**

**Le matin**, visite guidée de la Maison Diocésaine Saint-Yves, l'ancien Grand Séminaire du diocèse de Saint-Brieuc et Tréguier, en particulier de la Chapelle Saint-Yves.

Puis visite guidée de la **cathédrale Saint Etienne**.

[Messe à la Cathédrale.](#)

*Déjeuner à Saint Brieuc.*

Vers 14h00 : Continuation vers **Brest**.

16H20 : Convocation à l'aéroport de Brest

18H20 : Décollage de **Brest** à destination de Marseille– **Vol Transavia**

20H10 : Arrivée à **Marseille**.

**Retour en autocar vers NIMES maison diocésaine.**

## **CONDITIONS PARTICULIERES**

**Prix pour 42 personnes et plus : 1255 € par personne.**

**si moins de 42 personnes : 1350 € par personne.**

**Supplément chambre individuelle : 200 €**

( Si moins de 35 personnes le pèlerinage pourra être annulé )

### **Ce prix comprend**

- ◆ Le transfert en autocar NIMES/aéroport de Marseille Provence.
- ◆ Le transport aérien sur vols directs Marseille / Brest / Marseille avec la compagnie aérienne TRANSAVIA, en classe économique, incluant un bagage à main de 10 kg en cabine et un bagage de 15 kg en soute.
- ◆ Les taxes d'aéroport et de sécurité.
- ◆ Les frais d'enregistrement en ligne.
- ◆ La mise à disposition d'un autocar de bon confort pendant toute la durée du pèlerinage.
- ◆ L'hébergement hôtels de catégorie 2/3\* et les taxes de séjour.
- ◆ La pension complète du petit déjeuner du premier jour au déjeuner du dernier jour.
- ◆ Le service de guides en fonction des lieux de visite.
- ◆ Les frais d'entrée pour les sites prévus au programme.
- ◆ La mise à disposition d'audiophones pour toute la durée du pèlerinage.
- ◆ L'assurance assistance et rapatriement avec extension Covid19
- ◆ L'assurance annulation BIPEL
- ◆ Un sac de voyage, un livre guide, un chèche et des étiquettes bagages.
- ◆ Les pourboires au guide et au chauffeur.

### **Ce prix ne comprend pas**

- ◆ les boissons, les cafés et les extra personnels.
- ◆ Les quêtes de la messe, dons aux communautés...
- ◆ Toutes les dépenses à caractère personnel.

### **Ce prix a été calculé**

Ce prix a été calculé selon les conditions économiques (taxes, coût du carburant...) connues en date du **24 novembre 2022**. Conformément à la loi, le prix sera revalidé de façon définitive selon les conditions économiques en vigueur (montant des taxes, coût du carburant etc...), et selon le nombre définitif d'inscrits, à 35 jours du départ.

### **Conditions d'annulation.**

L'annulation, quel que soit le motif, doit être transmise au service des pèlerinages, immédiatement, par tous moyens écrits en y joignant éventuellement les justificatifs.

Le montant des frais d'annulation par personne est le suivant :

- ◆ À plus de 30 jours du départ : les frais éventuels retenus par les prestataires (compagnies aériennes, hébergements, autres...), les frais d'inscription d'un montant de 80 € et le prix de bagages de 36 €.
- ◆ Entre 30 et 21 jours du départ : 25 % du prix total TTC du voyage.
- ◆ Entre 20 et 8 jours du départ : 50 % du prix total TTC du voyage.
- ◆ Entre 7 et 2 jours avant le départ : 75% du prix total TTC du voyage.
- ◆ À moins de 2 jours avant le départ : 100% du prix total TTC du voyage.

Les frais d'inscription et le prix de l'assurance sont dus quel que soit le motif de l'annulation.

**INSCRIPTIONS : si possible avant le 15 avril 2023**